



PARTAGER L'INFORMATION INSTANTANEE POUR PROTEGER LES ECOSYSTEMES (PIIPE !)

du 01 au 28 Feb 2007

Alerter

Informer *Bulletin mensuel de partage d'informations : N°04*

Réagir

■ Suivi pastoral : faible production de biomasse dans la zone sylvopastorale

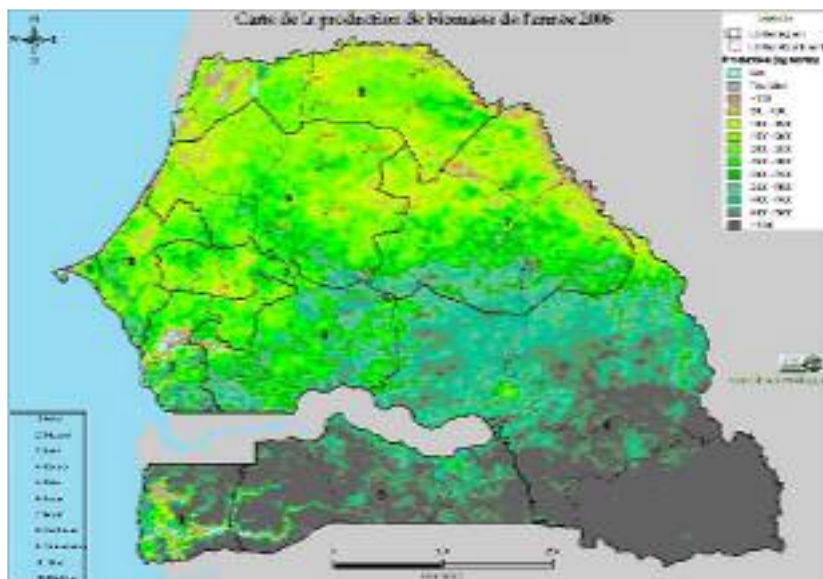

Cette carte synthétise des données annuelles provenant de satellites ou d'enquêtes de terrain. Elle montre une faible production de biomasse au niveau des départements de Linguère, Podor, Matam, Kanel et Ranérou qui partage la Zone Sylvo-Pastorale.

Par contre, la production végétale demeure importante dans les départements de Kaffrine, Tambacounda et Bakel qui constituent les zones de transit et d'accueil des transhumants venant du Ferlo.

Cette carte permet ainsi d'aider à la prise de décision concernant l'utilisation des ressources végétales (fourrage etc.).

SOMMAIRE

- 1- Suivi pastoral : faible production de biomasse dans la ZSP P.1
- 2- Feux de brousse : Recrudescence à Kaolack et accalmie en ZSP..... P.1
- 3- Zoo sanitaire : 02 foyers de New Castle à Kébémér et à Guéoul avec 92 mortalités notées..... P.2

Le mot de la Rédaction

Ce bulletin mensuel, fruit d'une collaboration entre le CSE, la DIREL, la DEFCCS et le PAPEL, renseigne périodiquement sur la situation des écosystèmes au Sénégal, pour des besoins d'anticipation ou d'évaluation.

Il est signalé une accalmie des feux de brousse en Zone Sylvo-Pastorale, l'utilisation de plus en plus fréquente des forages pour l'abreuvement du bétail et l'éclatement de 12 foyers de maladies (PPR, pasteurellose, fièvre aphteuse, botulisme, Charbon,...). La vaccination des petits ruminants et de la volaille locale se poursuit.

Pour les feux de brousse, le cumul des cas enregistrés est de 136 (118 987 Ha de brûlés) contre 259 (172 093 Ha de brûlés) en 2006.

Après avoir réceptionné ses travaux hydrauliques, le PAPEL poursuit la mise en place des ASUFORs en Zone Sylvo-pastorale.

■ Feux de brousse : 24 cas de feux ont été enregistrés dans la région de Kaolack, et une accalmie en ZSP.

REGIONS	NOMBRE DE CAS			SUPERFICIES BRULEES (ha)		
	Antérieur	Période	Cumul	Antérieur	Période	Cumul
DAKAR	00	00	00	00	00	00
DIOURBEL	05	00	05	19 515	00	19515
FATICK	08	00	08	5412	00	5412
KAOLACK	13	24	37	1484	6568	8052
KOLDA	16	10	26	5950	5930	11880
LOUGA	25	00	25	22794	00	22794
MATAM	12	00	12	36105	00	36105
ST-LOUIS	05	00	05	14 410	00	14410
TAMBA	00	00	00	00	00	00
THIES	18	00	18	919,5	00	919,5
ZIGUINCHOR	00	00	00	00	00	00
TOTAL	102	34	136	106.489	12498	118.987

Depuis le début de la campagne de lutte, les cumuls de cas de feux de brousse et de superficies brûlés sont respectivement de 136 cas et 118.987 ha.

Les dégâts enregistrés concernent le tapis herbacé, la strate ligneuse, des vergers de manguiers et d'anacardiens, la destruction de 2 150 kg d'arachide, 29 kg de sorgho, 1 500 kg de mil, 02 ha de maïs, 13 ha de plantations d'Eucalyptus, etc

Les régions Nord (Matam, Saint-Louis et Louga) enregistrent 73 309 ha de superficies brûlées (62 % du total national).

A la même période de la campagne 2005/2006, 259 cas de feu de brousse ont été notés pour 172 093 Ha de superficie brûlée.

Abreuvement du bétail en zone sylvo-pastorale. Avec l'installation progressive de la sécheresse et le tarissement des mares, les forages sont de plus en plus sollicités pour l'abreuvement du bétail.



Six cas de pannes ont été enregistrés au niveau des forages de Mbaye Awa, Kamb, Thièl, Téssékéré, Labgar et Dodji. Les dispositions nécessaires ont été prises au moment opportun pour les réparer.

Après avoir procédé à la réception provisoire des travaux menés au niveau de 11 forages (régénération de 4 anciens forages, implantation de 7 nouveaux forages, pose de 28 600 mètres linéaires de canalisation, installation de 19 moteurs et 14 pompes), le PAPEL poursuit les actions de sensibilisation, d'animation et de formation pour la mise en place d'ASUFOR et la gestion de la qualité de l'eau des forages. Quinze d'ASUFOR ont été installées. Cependant, des réticences sont notées à Barkédji, Yaré Lao, Namarel, Atch Bali et Dodji. Dix neuf des 20 Comités de gestion d'Unités Pastorales ont renouvelé leur Comité.

Contact : Abdourahmane NDIAYE, RAGE/PAPEL, Tel : (221)849 03 68; Email : abdou.ndiaye@babelseneal.org

■ Zoo sanitaire : 02 foyers de New Castle à Kébémér et à Guéoul avec 92 mortalités notées



■ 145 000 doses de vaccins ont été distribuées dans la ZSP pour lutter contre la New Castle. Cette année une relance de la campagne a été notée pour relever de façon substantielle le nombre de sujets vaccinés. Sur le terrain, il est noté un engouement qui nécessite un encadrement. L'accent sera mis sur une augmentation du nombre de vaccinateurs villageois formés. 02 foyers de New Castle ont été enregistrés avec 96 mortalités à Kébémér et à Guéoul.

Par ailleurs, le CONAGA poursuit sa campagne de sensibilisation contre la Grippe aviaire. Après Dakar et St-Louis, Fatick et Ziguinchor ont accueilli une mission et procédé à des vaccinations contre la New Castle.

La situation zoonitaire se présente comme suit :



Entités	Nombre de foyers	Mortalités	Localités	Département
Peste des Petits ruminants	1	4	Kamb	Linguère
Pasteurellose bovine	2	6	Sakal & Saré Hamady	Louga, Tambacounda
Fièvre aphteuse	2	0	Nguer, Malal & Mangagoulack	Louga & Bignona
Botulisme bovin	1	12	Hodjol	Linguère
Charbon bactérien	1	3	Fadiga	Kédougou
Ecthyma contagieux	1	10	Thiamène Cadior	Louga
Clavelée	1	0	Yéli Gara	Bakel
New Castle	2	96	Kébémér & Guéoul	Kébémér & Louga

Des mesures sanitaires pratiques ont été prises pour circonscrire lesdits foyers. Contact : Dr Mbargou Lô, DPZ, DIREL
Tel : 823 25 65 email : mbargoulo@voila.fr



**PARTAGER L'INFORMATION
INSTANTANÉE POUR PROTÉGER LES
ECOSYSTEMES (PIPE)**



SISTÈME DE SUIVI
D'ALERTE PRÉCOCE (SSAP)

Bulletin bi hebdo de partage d'informations sur le SSAP N°100

Ce numéro est édité par le groupe de travail du
SSAP

Ont participé :

- La Direction de l'Élevage (Division Protection zoonitaire (DIREL))
- La Direction des Eaux et Forêts Classés et Conservation des sols (DEFCCS)
- Le Centre de Suivi Ecologique (CSE)
- Le Projet d'Appui à l'Élevage (PAPEL)

Conception et Réalisation :
Groupe de Travail SSAP

Maquette et Montage : PAPEL

**LISEZ ET FAITES PARTICIPER VOTRE
STRUCTURE DANS LE PROCESSUS
DE MISE EN VALEUR DU SYSTEME
DE SUIVI ET D'ALERTE ET PRECOCE
(SSAP).**

**PARTICIPER A SA DURABILITE EN Y
CONTRIBUANT PAR VOS
REMARQUES A ENVOYER A LA
DIRECTION DU PAPEL à l'ADRESSE
SUIVANTE :**

abdou-ndiaye@papelsenegal.org
ousseynou-toure@papelsenegal.org

Tél : 849 03 69/ 73